第九千八百零九號

叻報

The "Lat Pau" Chinese Daily Newspaper.

德律風 三百三十號　Telephone 330.

本館在哥勞實得力門牌十一號

PRINTED AND PUBLISHED FOR THE PROPRIETOR BY YEAP KWEE I CCN AT NO. 11 CRCSSSTREET, SINGAPORE

ALHAMBRA

黟南嗎勝影戲廣告

啟者特字通知 諸君共鑒本班由亦不里月一號起遷往新屋爲戲場而仍由奕芝律出入因爲本班主人急欲在于現在原址建成新屋之故現在暫用之戲塲凡屬各號椅位皆設電燈電扇其路雖由奕芝律出入而特別鋪填不愁泥濘當天雨時摩多車馬車手車由奕芝律入直至本班大門而出奕女律凡屬官位一號二號三號皆設有新到新式可開可合之㚒椅其餘二角半及一角之椅位亦已另換新椅利便異常 茲本班定於廿五號即本禮拜大戲起開演新戲名曰威力此戲甚久計有五權之多同演者二十二人其妙處不能言喻再此戲不過在坡開演六晚即將他適 諸君有賞奇之癖者祈早惠臨幸勿交臂失之也

官位每椅銀二元　留存位每位一元半
一號位收銀一元　二號位收銀五角
三號位收銀二角半　四號位收銀一角

英一千九百一十六年八月一號　小坡電影戲班南嗎勝謹啟

PALLADIUM THEATRE.

啟者特字通知巴勝黏乃新設戲園坐落烏節律與東陵巴虱相對此園建設大半爲演影戲而或茲由然花里月廿二號拜四夜起每夜八點開門九點開演影戲茲有極好之劇本三四齣每夜影演以供 諸君快睹久已定卑不哇里月十八號拜三特演日戲以便童子來觀是日五點開演 各號椅位童子均收半價本園所定規則乃是各種人在園內皆得平等之權利及所設椅位電火電扇等一如現在英京之大戲園又本園位價較之他家更廉伏祈 諸君勿吝小費而失此機會來觀現有之精美戲園爲請 諸君有欲先購入場券者請赴土庫街羅敏申公司隔鄰摩直里公司採購每日由十點起皆至五點止夜在勿勝士嗎沙律許公司出售每日由下午五點起至又九點止茲將價值列左

官位六椅位十元　官位每椅一元五角
頭號位收銀一元　二號位收銀五角
三號位收銀二角半

英一千九百一十四年正月十五號　經理事人力士多士謹啟

R. & J. HILL LIMITED, LONDON.

Purveyors to the House of Lords.　Contractors to the British Admiralty.

ESTABLISHED OVER 130 YEARS.
TOBACCO AND CIGARETETS.

英京亞呂底希有限公司之烟及烟枝經已設立一百三十年

頂上一號奧施市廉之尾威嘉烟枝每罐五十枝此種著名標頭之烟枝天下市場馳名第一諸君若經一試則必思時常購用

此標乃是特別奧施亞匯之尾威嘉烟枝每包十枝此種烟枝論其價值等級氣味并無他標可比

此種亞渣標之烟枝每包二十枝論其價廉等級係在市場第一

此公司烟及烟枝乃係常供上議院購用及承供英國海軍衙門兩在本坡各華人商店均有發售

大英一千九百一十三年十二月一號

OBTAINABLE FROM ALL DEALERS.
H. WOLSKEL & Co. SOLE AGENTS.

芳昌生油廣告

本號不惜重資建設油絞所用之豆純是花生豆並無雜實豆等物故油味香而能純油實清而不漏所出豆餅亦能純淨本號之油有兩頭庄八頭庄貨美價廉 諸商參有欲採辦油餅者請到中街祥合號內面商倘外埠 貴客有意採辦可函達敝號自能依期照配無悞此佈

民國三年十一月五日　芳昌油絞主人謹啟

移居廣告

本號現已移居源順街門牌二百三十九號仍舊做督日厝燕正洞燕兼兌廈門各色什貨并收滙泉等處保家銀信 諸君賜顧幸新移 玉此佈

中華民國三年十二月十二日　協吉號謹啟

木料出投　○啟者茲定於利心末月廿二號及廿九號禮拜二早八點鐘起在傘灣那實得力門牌五十九暨三號金成隆木廠內拍賣馬留木 玉森木 加傳木枋木枝及各式木料等 諸君如有合意者新屆期 玉臨投買可也此佈

英一千九百一十四年十二月十八號　莊麗利公司拍賣館謹啟

代論

陳繩案之判決全文（續）

方陳璧全眷尚在天津之時。陳璧之第五妾張氏。偶回京寓。董升奉甚殷。嘗出資購食物送張氏。張氏留用。而張氏購買物件時。每自向門房喚董升爲之辦理。董升亦藉此得常出入上房。嘗面請張氏赴伊家看伊妻美否。張氏亦竟往看。陳繩知之。怒甚。因疑張氏與董升有姦。輒向人言。董升爲用不得。伯父偏信他。將來陳宅被他毀。五姨奶奶亦必被他拐走。又言將來定以手鎗打死董升等語。董升知之。並因其好持鎗棒或手鎗。於夜間巡行。亦稍畏懼。屢與陳繩食物以取容悅。陳繩恐拒弗受。並常謂陳璧不可用董升。適陳璧因修造房屋。查知董升得有巨欵。大罵董升。陳繩又勸陳〇不要用。好將其辭散。未幾陳〇果派人接管地畝。由是董升怒已事俱爲陳繩一人破壞。而謀害陳繩之禍。即伏於此。貫貴在陳璧小廚房內。以備奉璧飲食爲專職。有時烹調失宜。張氏逕赴廚指導。一日貫貴與張氏兩人。在陳璧上房內。被陳繩撞見。陳繩引以爲恨。屢向人言之。貫貴因是疑懼。乃與董升揑造蜚語。於陷陳璧赴津時散播。以淆亂陳璧聽聞。陳璧惑之。以致見陳繩較帳因挑撥之故。置於內院。竟大罵張氏。在津時。曾言將陳繩趕出。貫貴翌日由天津回京。在門房向董升稱稱 錢媽說太太不久回京。叫五姨奶奶（指張氏言）少與大大爺 指陳繩言 說話等語。陳口至是始知遭忌甚衆。爲遠避嫌疑計。遂居於該宅之東院。及陳〇於民國二年陰歷五月。携眷回京。對於陳繩。並未加以何等徵實。亦未令陳繩遷往他處居住。董升貫貴等。遂於八月二十九日夜。持刀將陳繩殺害。當即用被包裹。投諸井中。董升並携去陳口衣物多件。至九月二十三日。屍身浮出水面。經陳宅報由警署。移知京師地方檢察廳。派員前往。勘得陳宅後院東花園內有轆轤井一眼。量得井口徑過三尺餘。井口至水面一丈五尺餘。由水面至井底九尺餘。井外地上迤北。放有花布棉被包裹一個。上有蘇繩纏繞。當將包裹拆開。露出男屍一具。該屍身穿青布小褂。白布單褂。白布褲身二件。青布皂鞋。腰際皮帶。驗得已死男子陳口。年二十六歲。仰面。兩鬢色微發變。週身微發變。左額角胥赤。皮肉破口傷一處。斜長一寸三分。闊一分。深至骨。骨未損。刃物傷。兩眼胞闔。右腮肤紅赤傷相連一處。斜量分寸。手掌按傷。口開。口內塞有泥土。領頦偏右胥赤。皮肉破口傷一處。量斜長二寸二分。闊一分。深至骨。骨微損。刃物傷。右手腕紅赤傷相連一處。難量分寸。手把一傷。兩手心水浸白色。十指撒合。面腦後當正胥赤皮肉。破口傷一處。量長二寸一分。闊一分。深至骨。骨損。刃物傷。腦後近下連偏左胥赤皮肉破口傷。橫斜相連三處。各量長一寸四五分不等。各闊一分。均深至骨。骨未損。刃物傷。兩脚心水浸白色。委係帶手掌按傷。手把微傷。因刃物傷。身死後入水無異。陳璧乙子陳繩當具狀。訴稱已死陳口。與董升有仇。疑係夥同已遞工人貫升任順任二孫二蔣姓張義等七人。謀財害命。復將該宅僕人董升張林焦升貫貴。送交京師警察廳究辦。（未完）

○代璧　口代繩

命令

十二月二十五日大總統策令

○財政部呈准廣西巡按使張鳴岐電稱財政廳長孔昭炎督徵驗契增加收欵一百七十三萬餘元實屬異常出力擬請照獎叙勵等語該省素稱邊瘠該財政廳長孔昭焱辦理驗契僅六閱月徵收欵項爲數甚鉅洵屬任事實心卓著成效應照額外增加獎勵條例第二條給予□等金質雙鶴章以昭激勸餘如所擬辦理此令

○又令國務卿呈據主計局詳稱擬將參事恩華仍叙三等等語應照准此令

○又令陝西巡按使呂調元電呈政務廳廳長周丞翀詳請辭職周丞翀准免本職此令

○又令陝西巡按使呂調元保薦政務廳廳長人員呈請任命等語應准以章宗穀爲陝西巡按使署政務廳廳長此令

○又令兼署雲南巡按使唐繼堯呈請將試驗及格分發雲南之知事暨文郅試署邱北縣知事唐樹年試署洱源縣知事徐正鼎試署平彝縣知事李錫庚試署安寧縣知事應照准此令

○又令陸軍部呈核准振武上將軍龍濟光呈稱陸軍少將宋尙忠附逆一案請予褫革通緝等語宋尙忠身爲軍官甘心從逆實屬罪無可宥應即褫去陸軍少將著各省將軍巡按使分飭軍警一律嚴緝務獲究辦以肅軍紀而儆效尤此令

本館專電

本館接十八號英京發來專電云埃及僭老都城信稱是午爲英國保護埃及全境堅固徵之期所有埃國之下力山打 鉢用 信老各地均陞炮百響一門以申賀悃

同日來電云頃據官場佈告埃及甚尾（即全權管領埃及之員）向係土耳其所派其權與國主相將）一職現經廢去即舉首基尾之叔父洌實親王爲埃及蘇丹

同日來電云親王洌實入蘇丹府時蒙英皇特賜勳章來電又云新授埃及總監爵臣亞打思雲不日即由英倫啟行赴埃履事矣

同日來電云官軍機所通佈法國現已承認英國保護埃及之全權而英亦承認俄法兩國於一千九百一十二年三月三十號所立之約一體履行

十九號來電云頃接蘇非亞來信云傳聞有土將多人在於亞尼嗎卜地方自盡而亡該處兵軍糧食告匱飢餓難堪而塞國寓土僑商眷屬現在均已離土而歸矣

同日來電云土廷已特簡溫得哥（德國軍官）爲君士坦丁之陸軍

COLUMB TYRES.

哥林打耶公司廣告

啟者本公司新設一寫字樓在於新嘉坡售賣摩打車 摩打單車 及脚踏車之樹乳輪等此輪名曰哥林樹乳輪其工料甚爲精美且價亦相宜 諸君有欲知其詳細者請向售賣樹乳輪之各店及摩打車出稅處并本公司駐紮實得力四州府 爪哇 蘇門荅臘 暹羅等處之代理人詢問或逕來本公司寫字樓內便可取其價單并知其一切情形望賜玉臨不勝厚幸再本公司設在勞民申律門牌五十一號德律風一千五百一十號併此佈告

英一千九百一十四年四月廿三號

哥林打耶公司謹啟

THE COLUMB TYRE Co. (Far East)

51, ROBINSON ROAD. TELEPHONE 1510.

SINGAPORE.

電車有限公司告白

啟者本公司特字通知 諸君知悉茲將早晚電車來往各段道路之時刻列下

第一段由丁律起至石叻門止 頭帮車每晨六点半由丁律開行 六点半由石叻門開行 尾帮車每夜十点五十分由丁律開行 十点五十四分由石叻門開行 以上之路每六分鐘有車一輛來往 每夜十一点半尾帮之車由石叻門開往電車公司經過忽勿里芝律及勿勝士咖沙律

第二段由丹戎巴葛起至牙籠止 頭帮車每晨六点四十四分由牙籠開行 六点四十八分由丹戎巴葛開行 尾帮車每夜十点四十四分由牙籠開行 十點三十二分由丹戎巴葛開行 以上之路每八分鐘有車一乘來往 每夜十一點一十六分鐘尾帮之車由牙籠開往電車公司經過勝灣拿實得力及實籠岡律各搭客乘坐此車欲往丹戎巴葛者可到勝灣拿實得力下車另搭他車便得而勝灣拿實得力之電車每夜十一點半鐘開行

第三段由丹戎巴葛起至勝灣拿實得力此 頭帮車每晨六點半鐘由丹戎巴葛開行 六點鐘由勝灣拿實得力開行 尾帮車每十一點五十六分由丹戎巴葛開行 十一點三十分由勝灣拿實得力開行以上之路每三分鐘有夜一輛來往 每夜十二點尾帮之車由丹戎巴葛前往電車公司經過忽勿里芝律及勿勝士咖沙律

第四段由禮佛酒館起至巴耶里峇止 頭幫車每晨七點鐘由禮佛酒館開行 六點二十四分由巴耶里峇開行 尾幫車每夜十點二十八分由禮佛酒館開行 十一點零四分由巴耶里峇開行 以上之路每八分鐘有車一乘來往直至夜九点零四分爲止已過此時則每十五分鐘有車一乘來往而禮拜六日及禮拜日此路之車每八分鐘有車一乘來往直至十一点零四分止 此夜車由禮佛酒館開赴勝灣拿實得力乃十点四十四分 十一点 十一点一十六分 十一点二十四分 尾幫車每夜十一点二十四分由勝灣拿實得力前往電車公司 諸君購買車票祇能用在該路特此佈 聞

英一千九百一十二年六月廿九號

電車有限公司謹啟

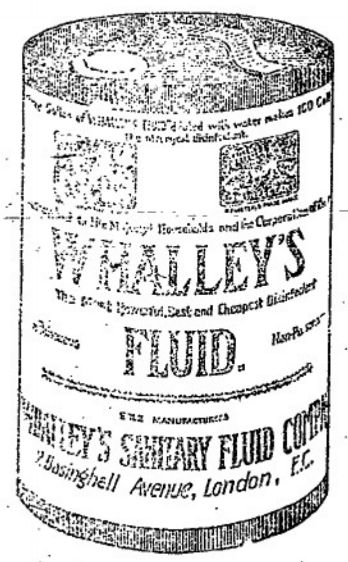

狗仔嘜

一加倫鉄桶庄

辟穢水

五加倫鉄桶庄

此辟穢臭水本坡各藥房及代詰各商店均有發售

新架坡總代理處美隆洋行

英一千九百一十四年正月九號

SOLE AGENT,

THE UNION TRADING COY.

SINGAPORE.

咳嗽有如利劍

傷風咳嗽能使肺經損壞且易致肺管氣管發炎身體久虛甚或發生癆症即爲最可怖之症因患此而死者其數較之死於戰場者尤多也凡患咳嗽者其身體各部必致軟弱故醫士有云切勿輕視傷風咳嗽須服食**司各脫**乳白鰵魚肝油因此著名聖藥能止咳除嗽強健肺部使病弱之身體得以再造

柔弱之小孩可由服食**司各脫**乳白鰵魚肝油變爲強壯年老者服之得生新力孕婦服此獲生強健之嬰孩君將以試服此藥之日爲一生最大幸福之日

(一)

SCOTT'S Emulsion

商標

然切宜留心奸偽牟利所製無價値之贋品於購買時認明漁夫負魚之商標凡無此眞牌者慎勿購買

諸君欲得以上魚油之小冊請即往新嘉坡惠羅有限公司領取

麵線

線粉

啟者特字通知此極細線及線粉乃是上等之物與米未有如此精線其味甚香及燒居最上 諸君有欲身體強者須食此極細線及線粉爲要凡各處買辦頭之大行店皆有出沽

英一千九百一十三年二月廿五號

諸君若行路一日則脚腫甚痛及甚苦此等危險係因脚氣致能皴痰伏然諸君詳閱下列醫施力闐君之書 予染脚氣症已歷兩年之久醫生及各項藥品治之不愈當時予已延半上醫生四位調治無効

予用(Linii's Oriental ing(B))無烈多致奧遲打嗎膏 不久便獲全愈 烈多致奧遲打嗎膏 乃是速愈之藥及治外症之第一良藥有如 傷損 脚風等症 此藥每樽一盧平 各處藥店均有出售

英一千九百一十二年九月九號　一　川　国

叻報附張

時評

聯保

樹三

五家聯保、自古有之、今粵省政府擬倣行其事、將以防革黨、撲盜賊而維持治安乎、詎知革黨之來往莫定、盜賊之散聚無常、雖偵探多設、軍兵密緝、幾見擒厥渠魁、而清其黨羽也、况省垣店戶鱗櫛、商民麕集、彼此豈盡相識、使皆其五家聯保、吾恐除暴適所以害良也、蓋革黨與盜賊、非有面字之可據、倘誤爲保結、一旦變生不測、治以同等之罪、則因一人之犯罪、累及五家、其株連之害、何可勝言、即不然、商民所聯保者皆良善、不爲匪類所擾害、然商民可自聯保、彼革黨與盜賊、獨不能互相聯保耶、以此爲防備禍亂、甚非計之得者也、商民之絕端反對、不亦宜乎、

小說

白婁少年　續稿

斯時也驪歌者同南北和議將成挾雄志士解甲歸里者紛紛而許生來婚心急日盼夫和議速成得早歸鄉里以遂心願耳至時乃別女先返央媒說合成盛爲惟恐巳之父母拗巳意不允往懇又恐彼之父母抗我論不允所求幸也父母以彼女有功巳予准遣媒示意詎知彼之父母愛女心切不敢草草擬從長計議歷月有旬日春娘歸方委禽爲惟結婚之日猶須更歷三月夫此兩三月來如何生活則記者未得其詳竊光如駛日月如梭不知不覺剛九十日韶華輕輕度過而許生與春娘之婚期已屆是日爲四月中旬天氣晴朗惠風和暢賓客盈門鼓吹闐咽新郎似潘安再世新娘猶嫦娥謫降玉人一對真個魂銷合巹之後極慨心懷璧人兒長日況況情話不休伉儷之篤無似之者嗟嗟否泰循環樂極則悲許生又安知今日之樂即所以預伏米日之悲耶嗚呼噫嘻結婚甫三日而慘劇作矣新娘入門之三日循俗例祭祖觀親婚姻畢事是日忙碌異常甫晚家人即倦相約早早休息以舒精神時壁上時計正可鐺十下催眠信巳急急速至新郎新娘偕入洞房略敘數語新郎巳鼾鼾作睡避矣惟新娘睜朧欲睡甫交睫即又驚爲醒輾轉移時巳達中夜忽聞窗窸窣作響異之側耳傾聽引領睇視遙見一影似人非人似鬼非鬼張頭探腦左顧右盼似察室中動靜者然新娘素具膽略歘起探視潛知其非鬼實爲宵小行竊耳牆擬呼郎共擊既思郎睡正熟呼之驚郎夢尤恐賊聞而逸爲若先出縛之而告郎之爲愈也計決遂執梃僻伏爲其時新郎亦覺第不知新娘之巳伏門際乃急覓枕畔手鎗奔出擊賊詎知奔未數步即觸物而顛痛觸鎗機彈躍砰然嗚呼彈丸無情不流於窓際不中乎賊腦而偏入於許生之愛人春娘之腹春娘受彈頓仆賊亦遁許生知異急然燭燭之見中彈臥地者非他乃巳一載來相敬相愛之膩友新結婚最親最密之愛妻一縷香魂早隨彈躍而並香呼之不應救之不醒許生急放聲哭淚盡繼血聲竭而微嗚呼痛哉家人聞響集見狀則凝立詢得顛末均下淚而歎曰可憐兒可憐兒而屋角怪鴟復一聲爾聲起於樹間助人擗踊令人聞之毛髮皆怵慘矣哉春娘傷心哉許生從今後閉門謝客痛不欲生哀傷匝月鬢毛爲白心灰腸斷一念聲音笑貌則百感叢生雖時過境遷哀痛猶不少殺嗚呼慘矣　完

每日隨報附送

星期虛昴停刊

特別紀載

論東歐俄德之大決戰

大陸報云東歐戰事現以波蘭爲焦點雙方公報皆謂不日將有決戰東境戰局將視此爲轉移故世人重視之惟公報簡略不詳局外人無從知其戰略所在即就現狀而推演之亦難得其眞象迥不若德國用兵於法比之易於推測也半月以來西歐戰情蕭瑟況寂固因雨雪叠作比境悉沐有以致之然亦由於德國分兵東向不暇專注西境攻勢之故西歐聯軍當此重要關鍵應不自甘寂寞應大示活動以牽制德軍使其不能移兵東去此勝算也

東方劇場開幕之初全爲俄軍之攻勢一趨奧境一入德疆奧軍失利加里西亞省一部份遂爲俄據俄軍入德初未遂動敵進行頗順德軍待時而動奮然出擊大挫俄軍東普得斯除德東邊界外遂無俄軍蹤跡德軍乃乘勝入俄境渡尼門河然其目的僅在解奧國之危故目的既達即回守邊疆德軍後從西利西亞及波森侵入西波蘭直趨華沙其馬隊巳抵華沙附近且渡維斯土拉河擬爲俄軍迫退今又取攻勢逐日運日突綏迄未解決之大戰

綜察以上戰情可知東境兩月來戰事主動力實出於德奧俄軍之遭調佈置無不受德軍戰略上行動之影響當德軍進攻尼門河境時俄軍因保護西波蘭與加里西亞之戰事因以停頓迨德軍衝入西波蘭俄軍以拒德軍而加里西亞交通線起見不得不聚集重兵又不能不分兵迎之於是戰事集點遂自加里西亞而移至西波蘭矣雙方公報皆含混不明且各執一詞孰勝孰敗究難確定數日前德電謂德軍有圍擊之舉俄電謂德軍圍擊之舉業巳失敗德軍且處於危境吾人今姑存兩說以待將來證明惟戰線延長雙方互有勝負之處此固無待疑問者也圍擊法乃德軍擅長之戰術易收奇效但陣地遼闊敵軍輒可包圍進攻之軍故其性質亦極危險茲就戰地各消息細察之俄軍中部與左翼以洛維斯洛特士一帶爲戰線南至克拉哥其中部與右翼之間有維斯土拉河從中阻隔德軍行動於維斯土拉河左岸泊洛克之南者顯有穿越俄軍中部包圍中部與左翼之謀至是劇戰大作俄軍急調大批援兵馳來助戰雙方雖各有獲勝之說然大分勝敗之結果尚未揭曉也

德俄參謀部皆以此戰爲大決戰其重視可知吾意此役雖極重要然若視爲東境戰情從此可以解決之大決戰則在正確軍事觀念上未盡當也試推論之陣地既廣人數又衆失敗一方而縱遭極鉅之損失亦不至全軍覆滅推其極不過退守第二防線耳俄軍如獲大勝則德軍退入邊界其地砲台林立不難阻扼敵軍若德軍獲勝則俄軍亦必退守第二防線德軍或能佔據華沙然維斯土拉河對岸之泊拉加砲台非能迅速攻陷者且俄軍陣線將從泊拉加遂遞而南沿維斯土拉河直達伊文戈洛轉矣

此役勝負分後寒冬巳屆勝者雖欲大舉亦必俟諸來春敗者亦可休養准備捲土重來之計畫故吾謂此戰尚不可視爲眞正之大決戰也

梁君轉念歡樂非常

現值瘋濕骨痛盛行之秋凡有血氣薄弱血虧不潔之輩難免此症其瘋濕盤踞手足肌肉骨節以致腫痛難堪慘者愁苦終日必俟瘋濕之由除去而後巳其故因血不潔變成酸毒盤踞骨節肌肉之中耳甘肅秦州梁寶標君見其夫人患瘋濕骨痛如是劇烈甚至起床必須傭婦攙扶正値無法可救之際忽憶韋廉士大醫生紅色補丸遂函往購與之服用據來函云客春山荆巳虛度四十七春秋矣不意遽患瘋濕筋骨痠痛之疾呻楚異常初起能扶杖而行繼則殭臥床頭雖起立亦無能爲矣徧徧各藥罔見功效正在無術救治之際忽憶韋廉士大醫生紅色補丸善治瘋濕靈驗如神眾口同聲何不購而試之遂購取六瓶以進之未盡二瓶巳覺沉痾大減迨六瓶旣罄微特痼疾全消抑且心緒安寧逾於常昔竟無痛苦迄今年餘並不再發爰書數語以表微忱

韋廉士大醫生紅色補丸乃天下馳名之聖藥並非只能治瘋濕骨痛且亦可治一切由血虧弱不潔所致之各症即如血衍氣衰胃不消化腦虛百損劳事無能以及婦科各症請自今日始用此奇效之聖藥治爾之疾可也

韋廉士大醫生紅色補丸天下各處藥房商店均有出售或直向星架坡土庫街韋廉士醫生總藥局函購亦可

價銀每一瓶一元二角半　每六瓶七大元　星架坡郵費在內

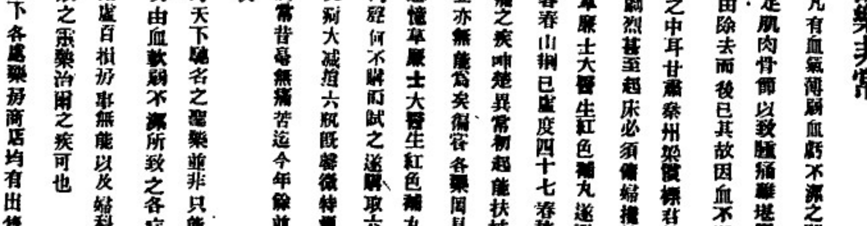

大便閉結能令肝陽上升頭痛口氣污濁用紅色清導丸使人舒暢通功用平安出自天然消在藥房購取一瓶試寄郵票五角至星架坡土庫街韋廉士醫生藥局亦可

茲有最好機會給與　諸君因有英國所製之頂上旬蘭烏蜜酒償甚相宜　諸君宜亟試取用之勿失此機緣也

英一千九百十四年七月廿九號

牙直星有限公司謹啓

英峇詩烟枝

諸君切勿忘知英峇詩烟枝罐內有一小票其票有紅色者亦有藍色者紅色之票積至二十張或藍色之票積至四十張即送至實得力英峇烟公司寫字樓內可以換得頂上好之琥珀烟嘴一枝切記切記

每罐價銀二角半及五角

每罐計廿五枝及五十枝

願諸君時時記念此烟枝并常購英峇詩之烟枝吸食此啟

大英一千九百一十四年十月廿一號

英峇烟枝有限公司謹啟

總批發處日本大阪東京藤澤樟腦本舖

香晶者香水之原料也採百花之精英加百餘之精製凝脂凝結成香晶其香氣之鑽入比蘭蘭而獨擅丹桂而尤佳蘭麝錦衾香久不散沾襦衣袂香遍益濃若夫風動珠簾則時飄蘭麝撲人眉宇亦還惹芳芬非獨合乎衛生以辟途中之不潔行人樂為之迎風駐足領畧此香晶之特品矣本品出世以來淑女騷人爭購用者不知凡幾倘貴客光顧試用便知此品高尚全美經驗特賞也

英一千九百一十四年五月六號　四

代售處小坡大馬路門牌四百六十四號
日本賣藥有限公司

Th) Asiatic Petroleum Co. (Straits Settlements), Ltd.

龍標　十字標

日出標

燈標

敢者特字通知本公司所售第一號名上品土油　燈油
蠟燭及第一號名罅申油　諸君有欲採購者請赴
下列之店號均有寄沽
橋勿里芝律門牌二百四十六號振發興
奕芝律門牌三百念三號怡興
沙九勝律門牌二十三號振光
奕芝律門牌三十號恒裕成
兩旁所印之圖乃係本公司商標此佈
英一千九百一十二年十二月十二號
衣沙直土油有限公司謹啟

此標牛乳曾供大英君主五印度大皇帝飲品及曾
承伊英國海軍衙門兵部衙門印度事務大臣衙門應用

"Nestle and Anglo-Swiss Condensed Milk Company (London)
Singapore, Penang, Kuala Lumpor, Bangkok"

MILKMAID MILK.

特字通知女人標牛乳天下銷流至大

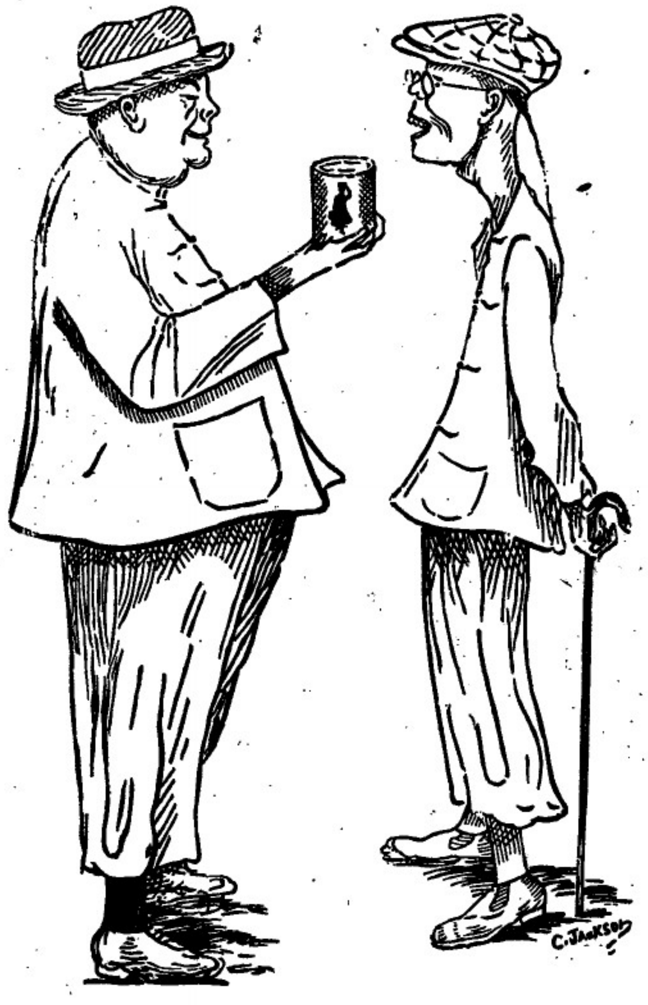

以上之圖乃是身體強壯之人向身體衰弱之人說明他得體質有力令身體強壯原因為于每當于幼時常將添補之女人標牛乳供于飲料而至今仍飲此標之牛乳當于山外遊歷時常擕女人標之鷹嘜牛乳名曰原質之女人標牛乳因為予知若飲此標牛乳可免患病飲水則生病此乃最好牛之乳及其乳皮並非濕稠及韻味之牛乳兩又不攙他物倘若吾諸君　欲得強壯一如上圖所繪強壯之人而不作衰弱之人兩必常飲女人標之牛乳此標牛乳天下商舖均有發售而且四州府及本坡國家均常取此標牛乳以供醫院等處之用

英一千九百一十年七月三十一號　二

The Siam Steamship Navigation Coy, Limited.

代理暹羅輪船有限公司輪船啟行

某船　利心本月五號　開行
某船　八號到坡　十二號開行
某船　十五號到坡　十九號開行
某船　廿二號到坡　廿六號開行
某船　廿九號到坡　正月二號開行

敬啓者代理暹羅輪船有限公司某船定于惠民末月
廿四號到新嘉坡廿八號啟行此船有泊在　吉里
底　吧加　丁加勞　峇述　施𠯿勒　峇左　吉
蘭丹　磺眉　萬那勝　直汝勿　吧那來　八打
尼　新莪勝　蜡昆　高沙門　萬律　哪宣　勒
龜　占本　哥勝及網咯各船均設電燈及備有頭
等客房　諸君有欲由新嘉坡前往網咯及復返新
嘉坡程經以上各港口每名船票銀一百五十元每
次行期須歷廿四日之久該船到坡備有小輪迎接
將近開行之半點鐘以前在于然申碼頭由本公司
所設之小輪運載頭等搭客登船欲知一切細情請
詢本公司便悉

Straits Steamship Coy, Limited.

實得力輪船有限公司船名日時開往各埠開列

船名	（日期）	（鐘點）	（開往）
某船	拜一	十二點	息娛港口
某船	拜一	四點	瑞珍咸坡　直落安申
某船	拜一	四點半	麻六甲　蘇坡
某船	拜二	二點	坡匪申　瑞珍咸坡
某船	拜二	四點半	麻六甲　蘇坡
某船	拜三	三點	瑞珍咸坡　檳城
某船	拜三	四點	麻六甲　瑞珍咸坡　直落安申
某船	拜四	十一點	坡匪申
某船	拜四	四點半	麻六甲　蘇坡
某船	拜五	四點	坡匪申　直落安申
某船	拜五	四點半	麻六甲　蘇坡
某船	拜六	十二點	嘮屎　瓜勝彭亨　關丹
某船	拜六	二點半	丁加奴　吉蘭丹
某船	拜六	四點	麻六甲　瑞珍咸坡　檳城

各拜二某船由檳城前往通和各拜二及拜五某船
由檳城前往直落安申各拜三及拜六由直落安申
前往檳城以上各船將近開行之半點鐘以前在然
申碼頭設有小輪運客登輪　諸君欲悉詳情請詢
本公司便悉此佈
英一千九百一十四年十一月廿四號
實得力輪船有限公司謹啟

THE BORNEO COMPANY.

敬啓者特字通知　諸君勿使君之屋等字被白蟻所
蝕及其目廊則須用柔尾來遜（Jodelite）此物可
以保守木料若　諸君已有樹乳園者當將樹乳樹
發解用此柔尾來遜酮　勿用烏油如是則此樹可保
免被白蟻及他種之敗壞樹乳樹之皮若能用此柔
尾來遜藥之可以速于冉發而諸君採辦柔尾來遜
必須認明勿誤購假物此物可赴新嘉坡多及柔拿
英公司慕娘公司　吉隆坡霹靂夏巴　麻六甲勃
蘭打士公司便能採辦此佈
西一千九百一十二年正月二十號
慕娘公司謹啟

滙票各貨行情

是金	每兩價	六十四元八角
金葉	每個	八元六角二占
印度盾	一百元兌	一百七十四盾二五
爪亞盾	一百元兌	一百四十盾
滙香港	銀行現銀票一百元銀行賣出	二十四元
	即日掛牌一百元價	二十二元五
滙廈門	銀行現銀票一百元銀行賣出	二十三元八七五
	即日掛牌一百元價	二十二元五
滙安南	銀行現銀票一百元價	十八元五
	即日掛牌一百元價	十七元五
滙暹羅	銀行現銀票一百元價	六十六元二五
	商人三十日期票	六十六元五
滙小呂宋	銀行現銀票一百元價	一百十三元五
	商人三十日期票	一百十五元五
滙加勝巴	銀行現銀票一百元價	一百四十一盾
	商人三十日期票	一百四十三盾
滙泗里末	銀行現銀票一百元價	一百四十一盾五
	商人三十日期票	一百四十三盾二五
滙三寶瓏	銀行現銀票一百元價	一百四十一盾二五
	商人三十日期票	一百四十三盾七五
滙望加錫	銀行現銀票一百元價	一百四十二盾
	商人三十日期票	一百四十二盾
滙仰光	銀行現銀票一百元價	一百七十四盾二五
	商人三十日期票	一百七十五盾二五
滙里查打	銀行現銀票一百元價	一百七十四盾半
	商人三十日期票	一百七十六盾半
滙上海	銀行現銀票一百元價	一百零三兩
	即日掛牌一百元價	一百零二兩二五
有咪煙土		一千元
無咪煙土		九百十四元半
上甲錫		七十二元五角
叻甘蜜		七元五角
實勝越白椒		三十三元七五
大撰土油出水		三元六角
王幟土油出水		二元九角半
坤甸嘮吡小鐘椰油		十七元四
巴勞一號		八十五元
巴勞二號		八十元
巴勞三號		七十五元
巴勞碎		五十五元
勿里洞椰干		八元八角
坤甸椰干		八元七角

同濟醫院招考醫師廣告

公啟者本總理等於本月十三日會同集議業經議决招考醫師定於陰歷十一月初五日起陸續到院報名十五日會同考試無論本埠或外埠諸君子有欲就本院之聘者請如期　玉臨掛號或投函到院通知以便預備試卷編列號數至於一切章程俟將屆期再行刊佈特此預　聞

同濟醫院當年總理公啟　丙

甲寅年十月十五日

承頂辭明　○啟者小坡二馬路勿多利亞實得力門牌三百四十九號新瑞興號小酒牌生理原係林新記所創今因志圖別業願將新瑞興小酒牌生理及店底傢器全盤頂與林老記承受改號泉瑞興號日後泉瑞興號生理盈虧係是承頂人造化與新瑞興無干倘新瑞興號從前或有與諸　寶號往來數項揭借等事限一禮拜內俯向林新記理會清楚過期不來係是自誤與承頂人無涉先此聲明佈聞

民國甲寅年十月廿八日　承頂人林老記泉瑞興號啟　丑

天喜堂馳名老婢調經丸

老舖在香港中環垠街口

稟准商標用老婢圖為記

天喜堂商標

老婢調經丸

若非萬全安敢獨沽一味

正舖在羊城西關光雅里

此方得自京都某親王府之老婢傳授故曰老婢調經丸

兩洋各埠光顧郵費照加依期付上無悞此佈石叻周昌記啟

一治一二月胎動行經或肚痛　一治子宮虛冷多年未孕
一治三四月胎動行經或肚痛　一治假孕非孕企頭暗病
一治五六月胎動行經或肚痛　一治經期前後腰骨痛
一治經色或黃或淡或瘀或赤　一治經期前後小肚痛
一治經來或多或少或遲或早　一治經期前後肚刺痛
一治一月經來數次多少不一　一治血山崩血漏不止
一治行經肚痛大便閉結　一治產後瘀血未清
一治遲年閉、近月閉經　一治白帶赤帶白濁

此丸專治婦科等症如孕婦妓婦室女靜女一切婦人皆可安心吞服不用戒口平日經期有準者吞至三五服無不受孕百發百中切勿輕視爲嗣續之靈驗種子之金丹也每服收回工料銀一元

各埠代理名列

京都騾馬市佛照樓　天津紫竹林佛照樓
石叻馬交街周昌記　汕頭鎮安街惠安號
大吡叻霸羅周昌泰　廣西梧州五洲藥房
檳城大門樓富生號　桂林十字街五洲號
吉隆坡蕨街焕利號　澳門木橋街如意樓
漢口四官殿三多軒　佛山潘涌里其芳齋
上海大馬路老悅生　省城藩司前泰成昌
海口得勝沙全記號　雲南二道街寶順祥
廈門鎮邦街太乙號

稟准商標別人不得冒效福建林肇春興

此丸在石叻專在馬交街周昌記門牌九號

寄售此丸在石叻并無分枝別店代沽

民國三年陰歷二月十九日　本堂主人謹啟

要聞

南京郵欵債票利用之研究

▲南京郵欵業已撥放完竣尙有數十戶未經領欵及錯誤待復查者限本月底一律辦完截數造册報由巡按使核銷轉咨財政部令飭中國銀行發息催南京商民窮迫不堪郵欵之現金僅三十萬元如杯水車薪無濟於事一百六十萬之債票復爲浩餅充飢可望而不可及之物其子金本局應發者四萬五千元遙遙無期亦復不能救市面之枯竭遂起有利用本體之債票問題

當前月散放債票之際客星小戶急待現欵棒手求售大率在三四折之間即可成交嗣有滬商以五折收買之說價漸漲爲四成五六有某捐客與滬洋商買實者先持現票二萬數千元交前途閱看聞外人婦女酷嗜債票有願五折購十萬者及至上海中國銀行照驗銀行若以不知事遂不成又有一洋行願出資收買與外國銀行融通資金行員囑以徽票驗看冉爲酌定及持驗久未成此举可收六七十萬元以上皆與外人有關係者尙有華商擬收買轉售謀利者在南京以四成五六之價收有二萬餘元販至上海雖四成亦無受主大爲虧耗急以四成二三售脫已折五六百元矣至千元以下之買賣總在三成至四成之間多爲商人收買爲抵債之用其交易甚少不足十萬元

債票價格低落至三折維持之議遂起初有禁止售買於外人之議及洋商不要票價更滯市面愈覺可危南京總商會乃開會籌商利用債票之法大體以四折押現不得找絕爲宗旨其細目尙未決定此議傳播後債票價格仍然低落此中有研究者三(一)爲押現機關(二)爲贖票方法(三)爲買賣自由現在待押之票額有一百三四十萬四折押現須欵五六十萬元本地金融枯槁已久中國分銀行亦無此餽力若聯合組織一銀公司專爲押現而設其資本有無限制如洋商不能收買則本國金融能集成一獨力之六十萬元之機關否其押期以二年至五年爲度逾期不贖找絕之價格若何銀公司能支持三十年以待國家之還本否找絕後外人能否買賣若禁止則票面之條例無此限制且無力贖取者多找絕時之價格最昂亦在五六折之間則保持法價之目的仍然無效近且有稽查債票出境之舉可謂荒謬絕倫豈在南京其價格即可回復洋商不能收買即債票售欵小民待以舉火縱有出境亦係少數聞有奸商韻斷價格在三成五以下故有禁售外人禁止出境等之公文官僚從而行之小民未受債票之福先受其禍矣擾民主義乃現在之時髦行策可哀也

招工建造廣告　○敬者茲本醫生欲招人包工建造屋宇十二間其屋係在硬籠岡律及加夫律處等　諸君有欲承充此工程者可將價銀列明封固外暫交安奐沙棉醫生收拆字樣於西本年利心末月廿七號中午以前投交梧槽律門牌九十九號印度藥務以憑察閱如有欲觀看其地圖及建造之欵式者新於每日下午三點鐘起至夜間八點鐘止前來本藥務看閱可也特此佈告

英一千九百一十四年十二月十六號　西醫安奐沙棉謹啟

BULL DOG GUINNESS

ALWAYS IN PRIME CONDITION

ROBERT PORTER & Co L.D　BULL DOG BRAND　LONDON LIVERPOOL

若論緞波打酒　諸君必須購用全狗標者若無此標即非波打正庄之品此庄乃天下頂上之烏蜜酒據醫員謂此等烏蜜於人身體最屬相宜也

全狗標

英一千九百十四年七月廿九號

牙直里有限公司謹啟

此酒乃正庄各力萬蘭池酒乃天下著名之品諸君採買幸祈細辨

英一千九百十四年七月廿九號

牙直里有限公司謹啟

朱有蘭名茶廣告

本號親自督製包種名茶質美味香甚合衛生且取價克己刻已陸續運到　諸商賜顧新即惠臨茲將各種名茶臚列於後

二兩一百六十四包鹿嘜包種茶　二兩庄一百六十包鳳嘜銀針茶　一百斤散庄頂舊清遠茶　四兩一百六十包頂舊清遠茶　八兩庄一百六十包六安茶骨　八兩一百包頂舊清遠茶

民國三年元月六日　朱有蘭謹啟

嗎棍代望即有利銀行告白

敬者本銀行創設有年茲將本行情形詳開如左　本行資本共銀本銀一百五十萬磅　收定本銀一百一十二萬五千磅　已收本銀五十六萬二千五百磅　儲蓄積欵共有四十六萬五千磅　本銀行總寫字樓在倫敦　凡銀仕商寄本銀行之欵其一年爲期者以四巴仙息算　六個月爲期者以三巴仙半算　三個月爲期者以三巴仙算來往揭欵則以二巴仙按日計算凡屬銀行應爲之生理本銀行均可承造　諸君光顧請移玉趨臨商酌便妥

大英一千九百零九年亦不里月十六號

嗎棍代有利銀行駐叻總理人兒卜士嗎謹啟

諸君若思腹痛症而欲求速愈須飲(譽)兀烈卑巴民九亞)藥水數滴因爲此藥醫治腹痛之症大有奇功伏望　諸君常存此藥一樽

在于家內各處藥房及雜貨店均有發售每樽價銀八角

英一千九百一十三年十月九號　七

山得爾彌地

此山得爾彌地藥丸爲治五淋二濁最見捷效之藥蓋如照法服之無論久新輕重痛而且腫只須兩日痛除腫退濁止淋通再服五天一共七日定可除根保無復發故泰西各國諸醫無不謂之濁淋聖藥中國通商各口一總藥房亦無不樂爲代售以愈沉疴惟　賜顧者須知此藥惟法國彌地一家所製方秘不傳名馳天下故於每丸藥上有印㊞記者庶非假冒至其服法初服每點鐘一丸至兩晝夜盡若不閒斷無不淋通濁止腫退痛除如是每天再服四九至滿七日定可除根永不復發但於服藥之日必須靜養毋使勞動忌食性熱之物更忌房事

Sole Agent,
Cheong Choo Koon.
7-A Prince Street

勿迪實得力門牌七號茶Y　全權經售人鍾志昆

英一千九百一十三年四月十八號

極品鮮牛乳發售廣告

零單藥生牛乳藥醫院巳用之數年因爲甘蜜人員巳經驗明此標乃是上等純淨可信　伏望諸君斷然價廉勿購下等之物　諸君尙未試用此標牛乳時　以爲亦與他標無異倘曾試一飲便知此標牛乳實居他種之上望諸君試用

不摻糖質而正式稠濃之牛乳及生牛乳此標牛乳在檳城山尾闕嘜直里公司發沽吉隆坡祿公司麻六甲半心革威有限公司發售此佈

大英一千九百一十二年三月十四號

專權販售人耶禮華及子有限公司謹啟

花旗箭標土油

TRADE MARK　SYLVAN

用煤油者注意

敬者敝公司親由花旗運來花旗箭標土油銷行海內外久已馳名新嘉坡一埠向由天盛棧李嘉順代售取價公平童叟無欺其油最合家用之特品燈火光亮而且耐點其用度較他油省儉與別不同並可用行機器堪稱妙品此油與機器油無異價値較機器油尤廉諸商僉欲辭者新向桃米芝律街門牌二百一十一號天盛棧李嘉順採辦可也此佈

大英一千九百十四年十二月十五號

美商實燈力公司謹啟

拾週紀念

會豐商店

大贈品

敢者本商店自開設南洋以來全權總售艾羅補腦汁艾羅瘰肺藥人造自來血總統牌精神丸以及各國名家良藥久蒙遐近同胞　惠顧滑流日廣近有無恥奸商輪運偽藥賤價兜售以致魚目混珠此等舉動本商店殊堪痛恨茲値本商店舉行十週紀念故特揀選各種精良藥品加意敬贈一月以酬惠顧雅意并辨冥偽而杜假冒焉

謹將敬贈良藥開列於下

凡買　五洲人造自來血　大罇一打定價銀二拾元　小罇一打定價銀拾二元

凡買　艾羅瘰肺藥　大罇一打定價銀二拾元　小樽一打定價銀拾二元

凡買　艾羅醫生補腦汁　大罇一打定價銀二拾元　小樽一打定價銀拾二元

(敬贈)　如買大樽一打隨送　二元半英國衛腎丸一樽　七毛半英國先後天丸二罇　一元半美國牛肉汁一〇　一元區允和種子丸二盒　五毛英京蛇項石二盒　上海美人條幅畫四幅

(敬贈)　如買小罇一打隨送　一元半美國牛肉汁一〇　一元區允和種子丸一盒　七毛半英國先後天丸一〇　五毛英京蛇項石一盒　一毛皮膚通治水四〇　上海美人條幅畫四幅　孔雀牌牙粉二〇　上等牙刷二枚　杏仁露二枚

凡買　五洲自來自來血　一大〇定價銀二大元　小〇定價銀一元二毛

凡買　艾羅腎生補腦汁　一大〇定價銀二大元　小()定價銀一元二毛

凡買　艾羅醫生瘰肺藥　一大〇定價銀二大元　小〇定價銀一元二毛

(敬贈)　如買一大〇隨送　七毛半英國先後天丸一〇　一毛皮膚通治水二〇　上海百美人圖一本　孔雀嚜香牙粉一〇　上海美人條幅畫一幅　上等牙刷一枚

(敬贈)　如買一小〇隨送　一毛皮膚通治水二〇　一毛半上等牙刷一枚　二毛杏仁露一〇　一毛孔雀嚜香牙粉一〇　上海百美人圖一本　上海美人條幅畫一幅

凡買　總統牌一元精神丸　中〇一打定價銀拾元　一中〇定價銀一元

(敬贈)　一元半補至補腎汁一〇　一元區允和種子丸一盒　七毛半英國先後天丸一〇　五毛英京蛇項石一盒　精緻百美圖一本　上海美人條幅畫四幅

如買一中〇精神丸則依上列買一小〇別藥例照送贈品　〇代樽

本商店各藥名目太多限于篇幅不能盡舉者蒙各界光顧降價以待　貨臨由民國三年十一月初一日起至民國三年十一月廿九日止諸君光顧請依期到買定必如數敬奉　倘過期之後槪不照例此佈

甲寅年十一月初二日

石叻會豐商店西藥行謹啟

極品

眉壽種子丸

此丸力量宏深能收能放有鬼神不測之機服後反覺寂然不動至必要之時然後勇氣百倍大得其力眞廣嗣金丹生男之寶券也與別項種子藥大不相同試舉一端可知優劣蓋別藥力量淺故至少須服三錢始克有濟此丸每次僅服二小粒計重不過數釐每日服三次統計不過一二分奇在服後不知不覺終日毫無動靜綠週身精髓已爲藥力關鎖牢固不撥不動矣及至臨事之時但取外塗藥一擦立刻神威奮發勇往無前并能奈久極綿綿化醇之藥未足比其巧盡陰陽鼓盪之機　倘難形其狀當此際雖以從未生育之婦經此一度無不成孕百發百中靈驗無雙願世之無子者試服之卽此丸求要藥深信其益矣

分售處　荷屬泗水三昌公司　暹羅觀音亭口中法藥房
荷屬吧城三昌公司　吉隆坡蓉廠街利華商店
壩羅北塞街會豐商店　庇能新街中法藥房

連外塗藥在價內每盒價銀二元半

甲寅年八月十七日

石叻　庇能　會豐商店

福玉大藥行

固本補腎汁

此汁能壯腎培元能强腎固本能補先天後天之不足能使左腰右腎之靈活能復已散之元陽能生欲絕之眞陰有病者能使之無病無子者能使之有子能使水火能相濟而挽色慾之相殘而振老年之痿敗誠普救眾生之妙藥也

腎元虧損　腎部勞傷　腎虛氣喘　腎冷精流
腎虧腿軟　腎弱腰痠　腎傷陽痿　腎寒液薄
腎燥精干　腎枯無子　腎家各病　悉爲主治

每瓶銀壹元五毫　每打銀拾五元

各埠各藥房均有代售

分售處　泗水三昌公司　吉隆坡利華商店
吧城三昌公司　壩羅埠會豐商店

石叻　庇能　會豐商店總代理

福至大藥行

白濁消淋丸

此丸能消解白濁培益元氣無論新起久患依時服食兩日之內痛除腫退濁止淋消解惡毒而扶元神是誠二濁五淋之聖藥也

流出白濁　必有微毒
解毒除淋　神效極速
白濁既好　培補宜早
去毒生精　此丸至寶

每大瓶銀一元五毫
每小瓶銀八毫

福建

吳公啟發明飛機 △飛行機發明日新月異此次歐洲戰事上之應用已大著成績乃我國人之能研究改良貢獻國用者甚尠寥寥焉有福建閩侯縣人吳君公啟者總角留學海外歷有年所專心研究飛機當閏季返國時曾爲閩省之各界稱揚後歸國事未定致所學未酬頗聞近復製新式水陸並用自然安定變帆式飛行機其中且裝置電氣開閉之機關使動靜合度以平均風力雖於風雲不測之時亦可飛航無碍現已構造模圖形攝影下日即可呈請立案着手試驗云

知事訴訟 △龍溪縣吳知事因現在縣職兼理司法對於訴訟事件非常注意日昨特牌示自本年陽歷十一月廿五日起民刑訴訟事件每日下午三時不能到庭照章由承審員代行收受若遇命盜搶擄案事均可隨時稟報此外男婦老幼照章應由委託人出庭并買委任紙并不拾勒云云現已每日實行凡有投遞呈狀之人須到法庭由知事略訊理由從中亦有情虛當堂被問露出馬脚者亦一笑柄也

淫婦控子 △廈門河仔墘住民鄭某家貧其父早喪母年四十餘秋娘雖老而昔時韻事猶不能有所忘情營私一少年年二十許家頗少有氏利其財物往來密邇不自知其身將就木也某素諗悉但迫於母子名分不敢避張翹日稍有幾諫氏輒以怒罵相加昨日因中伙鱉氏藉端苛罵貿某不孝送該分駐所請辦湯巡長即與查訊其兩造供詞皆屬違不忍遞懲巡長以事關風化未便發表斥某趨赴氏前跪叩鳴罪亞斥氏挈歸和好不許再有齟齬反以播醜云云聞者無不爲之駭異

剿匪近聞 △安溪匪徒剿撫殆盡駐安各兵隊皆被營調往永春方面而去該地匪首即蘇僥僞魁指揮各匪之進退開往永春兵隊首陣攻擊不甚得利北兵被匪擊斃十餘名又因路徑不熟被匪圍困現正電省請發大隊兵士前來助剿大約旬中軍官亦必親到此項告急也　又聞該地有王温者曾受孫黄二氏所指揮亦會同蘇僥在該地指揮匪徒抗敵官軍云

賣妾復回之奇聞 △北鄉有張維雷者素行不端妻其寡媳因多年不育遂納一妾年餘舉一男詎其妻性奇悍日久因爭寵而發不相能醋海風潮時有所聞雷不得已遂托其同鄉依妹覓東將其妾賣與馬巷鄉某姓爲妻身價七十元入門三日此婦因戀子情切潛歸其故夫之家而雷亦因其妾去後此兒日夜啼哭自悔失計只其妾歸喜出望外後某姓覓得與中人依妹同往雷處理論雷遂將原金奉趙後依妹對某姓云三宿夫妻不值一文餘皆無謝媒可乎某姓遂以八元與之其事始息噫賣妾復回事亦奇矣

兩縣案解省 △南靖官紳人等因鎗斃林子經不斃在龍溪監押多人一案本報已詳其事現此案已奉省飭提歸高等審判廳訊辦龍溪縣遵飭特派委員於舊歷九月廿九將一干人證押解上省共有二十一人之多計前知事科員警隊長禁煙坐辦行刑之勇及上日所拏之犯又被犯人指出有關此案之人一概在內說者謂此案之怪奇爲前所未有即官署僚屬紳士勇隊平民牽扯在一案之內亦前此所未有也

廣東

兩具防亂飛機抵粵 △當道前向洋行購定飛機昨廿五早已運到省城在長堤起卸搬入省城警廳存貯共有二具均用木箱裝載約長丈餘另有零碎件三東閘由美商據辦價格共三萬二千餘元該機形式與法裝小平帆式無異乘坐祇容三人載重之力甚輕惟能高飛迅速最便遊擊之用俟洋商派到機師即將機件配合定期擇地演試

擄劫案一束

△省城　昨日夜陳塘消和里口門牌十二號其豐米店被匪四人入內行劫現銀二百餘元

△順德　梁黄氏祭日前被匪擄劫又被匪勒贖二萬元

△香山　著匪張發混名大口發即貿角五老虎中之巨擘者率隊百數十人向得莫沙每畝勒收一元按畝繳足始准割禾初七日沙灣何醒亞往蝦渦催租聞匪傳集天字號涌全體持鎗禦賊斃匪無算張大口發黨拾得匪艇三艘鎗枝數枝嘞發數個

△新會　梅江鄉造被天馬鄉土匪焚劫殺擄被鄉董陳大特稟請防營派兵護衛將軍批以候飭復提陳西屏等嚴訊究辦一面飭軍營賚起帛放嚴緝又瓦船頭正機杉店時接匪打單函索銀一百大元限五天交澳門康公廟前某客棧

△三水　梧州天和入航業渣何和安益濟和等商夜近接三水匪名函向該商夜打單每勒索行水一千元聲明擾信交貨禮泉收

△恩平　赤水附近康屋尾某鄉有小童二口被賊擄去

△鶴山　匪三百餘人將金崗合洞兩墟全行洗劫失贓逾萬臨行復擄去商民黄長東等五名鎗斃商民團勇四名

△從化　李冠英等以匪擄劫至四十餘家鎗斃事主三人報案

△台山　三益堡鄰近赤水之横頭村余邦中家僅中貨陰歷初三夜被匪將邦中之四齡男孫擄去又昇平村曾姓前數月被匪劫掠擄去男女童數人後有男子逃回女子亦經贖回又水步灣頭村廖黄二姓同居十四號夜有賊四十餘人各持鎗彈入村運劫黄姓二家廖姓五家賍值數千

試演飛機之地點 △粵政府因防亂黨乘飛機前來滋擾經向美國購置飛機二具存於省城警察廳內頃聞當道因急於試演以觀其成績而備不時之需初擬即在東較場處爲試演場後因此地設有無綫電台恐生窒碍現欲改在北較場或燕塘瘦狗嶺前該兩處地點仍以採用北較場爲多蓋因是處依近觀音山各當道校閱毋庸遠出即在觀音山便可瞭望一切也刻正派員查勘試演之期當不遠矣

英德逃犯詳情 △英德監獄於押匪犯百餘名各犯久已洞悉該監獄官黄連巨及衛隊排長吳文階毫無防範於是誘守獄衛兵日夜飲博連日監獄官某不親自到監收封僅着跟人代其執行是日跟人到監收封適各犯集資請衛兵及監內人等暢飲未畢求收封人暫待須臾飲至酩酊監犯乘機將收封人及衛兵監內執役等一律綑綁不許聲張徐開鐐八句鐘有犯十餘名由監內經南門預鎗逃出時各舖戶以爲警察出查烟賭不以爲怪後有察知其事者奔告衛隊排長吳文階帶隊三數名到監探看時監門洞開衛兵監役等均被綑綁詎吳文階未將監門關閉逕自出城巡查後監犯又陸續逃去十餘名時至二鼓貲監所官司署各犯均已徹出獄外大喊放炸彈打也殺也兄弟鬆鐐快走之聲不絕于耳後軍警至始將犯截回此次逃去謝湘謝龍陳托莫石華羅石勝等廿一名均係要犯

新嘉坡吉寧街得力門牌六十四號華商銀行有限公司股本定四百萬元分作四萬股每股壹百元出發弍萬股每股先收五拾元共銀壹百萬元股東尚有未收之貲或壹百萬元公積壹拾萬元寄存及來往之利息欲知詳細請到本行詢問便詳

正主席李浚源　副主席林文慶

董事　李浚源　邱煬陣　石清岐　陳禎祥
　　　林文慶　邱國瓦　留鴻石　葉大鈍
　　　吳克儉　蕭榮珍　周壬鑫　林義順

代理總理陳禎祥　代理司理吳克儉　副司理兼庶務員蕭保齡

英一千九百一十四年利還末月三號

華商銀行庶務員蕭保齡披露　十

更改路名佈告 ○啓者茲本工部局員於一千九百一十四年屋多未月三十號集議業經議定於一千九百一十五年然花里月一號起即將以下所列之路改易新名此路係由甘公爪亞律轉角之處即宣呂施達律起至淡申律止其路現名沙過里律聯敢爲紐丹律特此預告

大英一千九百一十四年十一月四號

代理工部局司理人納淮禹只奉命謹啟　十

DRINK!　DRINK.

CARLSBERG BEER

交實墨蜜酒之特色

啟者交實墨白蜜酒之製早已馳名寰球　諸君必來一試飲之即能知其佳處蓋此酒質上而製佳氣味香醇力量濃厚東方一帶所沽蜜酒當無有出其右者而且價值復廉尤非他人所及一經試飲即自能知其佳處必時思飲此酒而置他酒於不顧矣　此酒係丹國所製天下馳名人多嗜之惟在本坡則以本公司爲惟一之代理人得有特權載運此酒入口　諸君有欲倫辦者請嘗試之當知天地間有此佳釀自不讓甕頭竹葉專美於前也

英一千九百十四年十二月十二號

怡士亞細亞的有限公司謹啟

SOLE IMPORTERS.
THE EAST ASIATIC Co. Ltd.
SINGAPORE.

何蘭乃英國所製之白蜜酒天下銷行甚暢　諸君有尚未經試飲者祈早購之方知此酒之妙他人不能有此英國美酒復有此等廉價買出者倘能試飲一次以後即常欲用之矣

英一千九百十四年七月廿九號

牙直里有限公司謹啓

一粒星　三粒星　五粒星

一若好飲之人即須購用此等萬闾池酒因其味既佳矣價復相宜

二若平常人家則購飲此酒著爲適用因酒味既醇價復不貴蓋此乃最相宜之品也

三如係富人則必尋最上等之各力萬闾池酒故其如購此莊之酒飲之

英一千九百十四年七月廿九號

牙直里有限公司謹啟

標

德統帥并爲土國陸軍部長及派德將恩茂爲海軍部長

同日來電云俄國駐土關爭得那之關領事現已行抵尼爾葛地據稱伊在土京時曾被縱禁至三十日之久嗣經意使力保始准釋回

同日來電云德皇現因病痊已重赴戰地

法領事電

法國駐叻領事接十八號法電云巴黎官場信稱比利時地所駐之聯軍業已進前戰勝德人數次○亞爾一地亦經我軍力加攻擊已獲勝仗并得戰濠數處○亞尼及占卑尼河所駐之聯軍炮隊近已演出殺上等之戰法誠足令人讚美弗衰○德軍在亞俄尼所掘之戰濠現在忽然炸毀○據法海軍提督所報德國快艦元禮實珍現已達其目的遇至溫打亞屬那地方轟爆雷擧即復展輪出口不知所之

選電

○北京電　東京電對中同志會發起二十七在東京開對中問題意見交換會到政客百餘大致以日俄日德豬戰均因保持東亞平和故爲東洋平和計以中日提携爲要義

○北京電　恰克圖會議蒙使堅持稱蒙古國俄使亦據俄蒙協約中俄聲明文件謂祇有蒙古政府或官吏字樣今擬改稱自治蒙古但俄使謂須加入外字

○北京電　王占元代鄂將軍段曾兩請病假此次係請覲來京

○北京電　宋育仁昨乘京漢車解鄂江派一隊長一隊長帶內務部面給資千元

○北京電　宋育仁昨已起程

○北京電　法主教林懋德昨領司鐸秘書等覲見呈耀馬新教皇寶那十五登極國書

○北京電　癸文京報附設中文京報今日出版監公武爲主任

○北京電　李綜義決不來周學熙確將一來

○北京電　雜稅整理處派日顧問河田貫三部員孔祥柯籌先赴劉以鍾赴奉直閩粵江浙鄂調查雜稅注重煙酒此爲重徵煙酒稅先聲

○北京電　國民公報登籌計處函財政部願聘該部調用人員薪太優部函該館更正

○北京電　肅政使夏壽康諭劾張弧鹽務上事袁總統將原呈與周閱未發表

京省

北京政學界之近聞

●祀典禮之會議　禮制館前有提議規定武祀之說已以各爭茲聞禮制館所提議者爲太公望關壯繆岳忠武三人陸軍部所呈請者祇爲關岳兩人聞禮制館以文廟祀孔定於一尊故無庸推議今武祀旣非一人而武學源流又托始於太公六韜故特開會議討論此事

●駐外部員之裁撤　財政部本設有駐外財政部報告處派參事僉事各員分駐各國隨時報各以爲參考之資並在部設一編譯處現因歐戰發生後對於財政各事既無可報告且交通時有隔絕消息亦復滯誤現聞將一律裁撤其駐外各員均電令返國回部仍供舊職其駐英之參事虞熙正已於日前回京仍在部供職並由財政部呈明總統令其仍回本任

●文學專館之發起　前隱公門人楊鍾等近在京門將創立文學專館特出通啟徵集同志原啟大意首述中華文學源流次及近今西學競與新舊甄媺文學幾有式微之嘆再次述肅所研究而歸本於六經諸史曾沫泗斯文之廣大精深實非古今諸儒所能窺其涯涘推而論之由文而上謂之德由文而下謂之藝斯文雖有本末精粗之殊而垂教則不以文分淺深先後爲學舉凡由小學入門以至於大成終始不能一刻相離者文也極古今聖哲而不能一毫有加者亦文也凡教學者爲文原本大經修辭立誠傳之以周秦漢唐宋元明清百家之文擇精抉要垂示軌度帝爲名篇偉作披陳奧竅如庖丁解牛腠理洞開稿旨妙詞軒然呈露闡邏幽隱奧義無遺實解往往近譬罕喩反覆分疏詳釋觀感不厭務便文義研究昭晰而後已最後乃自言租屋設立文學專館徵求同志一爲講求文藝一以爲修齊治平之本署名爲楊鍾羲章梫榮張國淦鄧毓等云

●軍官鐵路班之開課　交通傳習所統計班學生百餘人茲屆畢業聞該班係孜正曾鯤化主任因今春因教員與學生大起衝突遂致抱消極主義此後不再開班矣該所之講堂已定爲軍官鐵路班主任者爲華南圭約於下月開班

雲南最近之匪亂

●雲南彝良縣與川省毗連故川匪常時竄入滋擾民受害不堪頃聞軍府又接彝良縣吳知事呈報云午街行政委員詳稱猶雄關有股匪數百人糾聚川匪千餘人於去月二十五日在大麥地舞場強劫八十餘家槍斃丁姓婦一口財物罄盡且聞該匪欲大擧來攻懇速撥救等情查該處兵力單薄此項股匪人數旣衆槍械尤多倘匪大擧不攻顛即攻彝非得川滇軍隊協力堵擊萬難收拾茲巳移知鎮雄速飭軍警嚴加防禦并飭本屬迅集團勇妥爲防堵即乞飛撥軍隊前來助剿并請速咨川督飭派川邊防軍越界會剿俾獲痛懲以絕匪根

●大關縣匪風素盛今年巳滋亂數次日昨該縣知事李君有電致軍巡兩署云縣屬大關鄉盜匪猖獗擬會營縣合辦案經函電稟明在案旋查該匪連劫黍場高橋乾項坡各市鎮當即率帶兵團於初一日晨夜馳往先攻賊巢落雁溪擊斃匪黨二名獲僞營事楊見三一名次日攻姚家溝擊斃匪黨五名獲僞營帶吳子雲僞營事李永清等六名得贓甚多三日至高橋訊辦間忽報盧匪圍團丁事機甚迫因將首要吳子雲李永清楊見三等前點驗即督帶兵團追至雞貢梁擊斃匪黨四名擒獲三盧夜盧匪潰竄彝良老林內地方已一律肅清

●廣南縣日昨又有電致軍民兩府云據鄉團局稱廣南邊要毗連粵越近以歐洲戰啟爲風潮影響所及搶劫頻仍謠風甚緊警備甫經改練分之見少前兩次所發槍械不敷分布請再發毛瑟槍三百桿三萬分發附城以鎮人心等語事機危迫務乞照准

本坡

學務總會定期開會　◉學務總會已定期於陽曆十二月二十七日開年終大會報告本年經歷事件選擧明年職員并籌議一切進行方法云

敬謝惠贈新歷書　◉十七日蒙駐坡胡總領事惠贈民國四年新歷書一本已交本報派報人帶返詎該派報人延未呈交編輯部今再蒙胡總領事惠賜民國四年新歷一本捧閱之下該派報人始將前贈之本呈上特登報端藉鳴謝悃

老成凋謝　◉坤豐坤利兩號東主潮商黃吉亭先生金炎年屆耳順平日熱心公益久爲坡人士所欽仰日前在芒古發寓內因病已捐館舍聞擬于本拜三日出殯想屆時素車白馬前往執紼者定必不乏其人也

還兒何益　◉閩婦陳華豔寓昆寶得力據稱十九號下午兩點鐘被同街同籍人張榮及陳木記二人執而痛毆一頓嚷由二十七號差當堂將二人拘獲述案今午二堂官訊畢判每人入獄兩閱月期滿出獄後仍着署保五十元三月內不得再有犯事

毆打主婦之宜懲　◉現人傳桂在馬蘆賃打爾西婦野沙芝處充當侍役被控昨早因事被主婦斥責反敢將主婦毆打着差拘於案今午府訊畢判入獄六禮拜并罰八籌示儆

打架罰鍰　◉潮人陳庚利及同籍人朱江昨因在小坡新街口與人鬥毆差拘於案今午府訊畢判每罰鍰三元

勇於私鬥　◉十九號晚亞勞岑實得力有閩人十餘名不知因何起釁互相鬥毆聲勢甚爲洶湧嗣由二百零一號及三百五十七號與三百九十三號三巡差聞聲馳至拘獲陳殿迎陳家相謝三人以去今午由府遞堂展廿一號再訊

刧案待結　◉前報寓居東陵吉尼利律之叻產華婦被匪入屋強劫後由差拘獲一匪述案一節業經過堂三次案尙未結今午由府再訊乃始定讞

聚衆賭博之宜罰　◉竹腳柵撈吳鎮差昨晚十點半鐘率差多名前往城多利亞街門牌十八號拘獲聚賭之現人十八名席面銀一元六角四占併呈於案今午府訊畢判每罰銀三元

廣告商繳　○啟者新年將到登報聲明凡金燈與夙與兩號及予黃夙夜所有賒項欠項限本年十一月十二日前列單前來如過此期不復承認又凡予與人立有担保字據亦于十一月十二日以前將字交來待予再行畫押爲憑否則以後與予無涉而金燈與夙與號係予自行開設一切單據須予黃夙夜畫押在內乃能承認并此佈聞

甲寅年十一月初五日　黃夙夜謹啟　冊

招考醫生章程廣告

啟者本院日前由各報館登報陰曆十一月十五日開考醫生日期是日各總理在院再議開考章程條目列明宣佈

一議陰曆十一月初五日至十一月十四日止凡欲應考之人必須親自至本院報名註册以先後爲序但須報明籍貫并在叻住址

一議應考之人必須各人自帶筆墨硯居時由本院發給卷紙

一議應考之人應於陰曆十一月十五日十點鐘入院至十點半齊集遲到不候各人作文限至下午五點鐘至五點半收卷入箱緊密封固交總理擇日寄往唐山請名醫論才取錄

一議試卷俟唐山評取後寄回本院即行揭曉擬出閩建翻列榜拾名廣東翻列榜拾名各翻取錄二名

一議被選之醫生俟總理指定何日上任試用壹個月如能合格即定聘用每月辛金銀四拾元膳金捌元如不合格按次補任

民國三年陰曆十一月初五日　同濟醫院當年總理同啟　冊

婦科聖手

弟之婦人於前月間懷孕病亂請醫調理數日病未愈而九月之胎已產乃係雙生男兒因慌忙間不及趕叫穩婆致壞兩兒生命而產母病殞甚甚鄰居及友人均言產後病疾難治況該症延緩多天又係因病墮胎下墜與足月自產者不同勢必更重而況藥未見效病憶甚焉當是之時憤兩兒之已壞痛產母之瀕危正在張惶之際忽憶現任同濟醫院主席沈守元先生精深脈理爲當今坡人士所敬仰乃往請之及至診脈後先生言曰此症無妨數劑可愈果爾一劑痊五劑愈不獨病愈而前之血疳痛獲疾悉除弟喜甚乃請教於先生言世人咸觀產後病爲危症而先生獨以爲無妨何也先生乃曰產後患病醫者若不明虛實寒熱而徒執產後當溫補病疾宜固濟則殆矣但僕數年來所醫之產後病無一不愈而於平人之病亦莫不然其能隨手奏效者無非脈症辨明寒熱虛實表裏不差隨時臨症用藥未嘗偏執產後病不過多一兼顧血疳耳然此症不獨今世醫生視之爲難卽醫書亦言難治總而言之醫生臨症貴要精詳胸中確有把握則不論何症均可隨手而愈云云弟因感先生之德無可爲報乃作數言登之報端以鳴先生之德并告求醫者知所擇焉云耳　先生現寓王家山腳三吊橋頭門牌一十三號

甲寅年十一月初五日　老吧虱口錦德興內王珠城謹啟　冊

憲諭示

大英欽命新嘉坡郵政使司　爲招人投票事照得本坡國家現欲招人入禀承充工役爲此示仰商民人等一體知悉故爭有欲承充者其禀當于西一千九百一十四年利心末月廿三號拜三即華十一月初七日中午以前投交國家機器司寫字樓以憑選擇茲將所欲招充之工役開列

在衣安山礦地搬運海底所挖之淤泥等物

如欲知其細情者每日由正午十二點鐘起至下午四點鐘止可赴機器司寫字樓大才關查詢便悉凡投禀者其禀外必須寫明投交國家機器司寫字樓承充該役字樣井向督造司寫字樓大才關取對印便之禀簡照式填寫方能合用倘巳取中其禀必須着保一百元保其一月之內訂就合約若無照行卽將保銀充公至於乘取之權任由國家裁奪各宜凜遵愼毋觀望特示

大英一千九百一十四年十二月十六號　示

失去牛車牌廣告　○特此通知本坡人等知悉茲據報到有第一千零三十三號及一千一百一十四號之牛車牌於十八號又經失去該牌係紅底白字者特此通告俾得周知

大英一千九百一十四年十二月十九號　管理車務人員嘞流怡夫巴謹啟　川

承頂聲明　○啟者小坡鐵巴虱桂運巷街門牌三十四號同益號大牌酒店生理原係是李煥決所創今因李煥決志圖別業願將同益號大牌酒店生理及傢私什物店底全盤概頂與白格承受任憑白格改號經營嗣後生理留虧乃是承頂人白格之事與李煥決無干其同益號前或有與街中往來賬項未清等事限一禮拜內前來向李煥決理會過期係是自慨與承頂人白格無涉此佈

甲寅年十一月初三日　承頂人白格謹啟　卅

吉屋招稅　○茲啟者敝在叻律立實得力門牌一十四號曆一間係老爺宮口萬山機舊址如有合意欲租者祈移玉到小坡奕芝律門牌一百七十二號敝號內面商可也

甲寅年十月廿四日　金成春告白

白

此乃著名之白馬標委實杞酒已行銷百餘年之久諸君須知此酒收藏之久及其氣味香美可不喜

威士基酒

購買他種但買此酒飲之可也

英一千九百一十四年七月廿九號

芽蘭巢有限公司謹啟

馬